

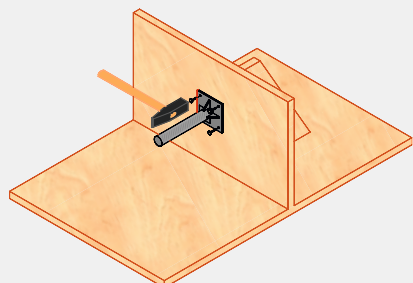

- 1** Posizionamento e fissaggio della guaina alla cassaforma



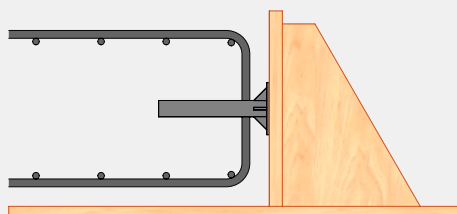

Non rimuovere
l'adesivo della
guaina

- 2** Posa dell'armatura, compresa l'armatura aggiuntiva (lato guaina)

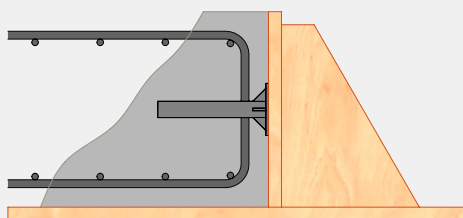

- 3** Gettata di calcestruzzo della prima fase



- 4** Smontaggio e rimozione dell'etichetta della guaina

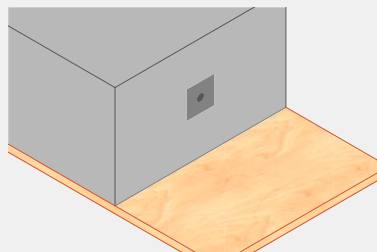

- 5** Spingere lo spinotto nella guaina fino all'arresto e applicare il materiale di giunzione

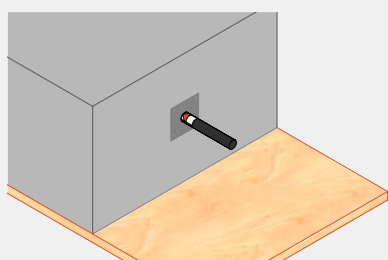

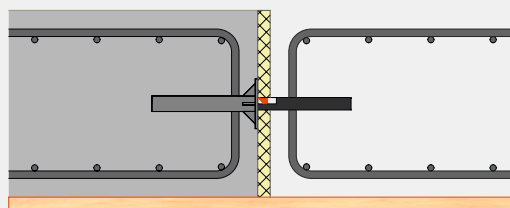

Controllare la
posizione dello
spinotto (marcatura
sullo spinotto)

- 6** Posa dell'armatura, compresa l'armatura aggiuntiva (lato spinotto)

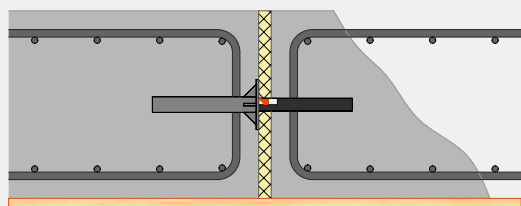

- 7** Gettata di calcestruzzo della seconda fase



- 8** Spelatura del soffitto e sigillatura del giunto (se necessario)

